



SECRETARÍA DE LA  
**CONTRALORÍA  
GENERAL**  
GOBIERNO  
DE SONORA

**SOLICITUD DE GASTOS DE VIÁTICOS  
(GASTOS A COMPROBAR)**

<b>FECHA:</b> 09 de septiembre de 2022		<b>CLAVES PRESUPUESTARIAS:</b> 1060000900 1304E501O02133A1 375011 2211EM13 1060000900 1304E501O02133A1 375021 2211EM13	
<b>ADSCRIPCIÓN:</b> Secretaría de la Contraloría General			
<b>UNIDAD RESPONSABLE:</b> 1060000900 Dirección General de Evaluación y Control de Obra Pública			
<b>UNIDAD EJECUTORA:</b> 1304E501O02133A1 FISCAL.CTRL.EVAL.GEST.P.			
<b>NOMBRE DEL PRESTADOR DE SERVICIOS PROFESIONALES COMISIONADO:</b> Ing. Jesús Alfredo Rivera Arce			
<b>PUESTO FUNCIONAL:</b> Honorarios.			
<b>DESTINO:</b> Bavispe y Bacerac, Sonora.			
<b>MOTIVO:</b> Se le comisiona para que, en compañía del Ing. Luis Enrique Torres Federico, realice la verificación física de las obras anexas a este oficio, correspondientes al programa Recursos Propios 2022, las obras se encuentran ubicadas en los municipios de Bavispe y Bacerac, Sonora. Según oficio de comisión No. ECOP-DV-0965/2022.			
<b>PERIODO DE LA COMISIÓN:</b> 13 y 14 de septiembre del 2022		<b>POR INSTRUCCIONES DE:</b> Ing. Víctor Efraín Figueroa Miranda. Director General de Evaluación y Control de Obra Pública.	
<b>NÚMERO DE DÍAS</b>	<b>COSTO POR DÍA</b>	<b>TOTAL POR DÍA</b>	
VIATICOS: 1 día	\$700.00	\$700.00	
GASTOS DE CAMINO: 1 día	\$300.00	\$300.00	
<b>SUMA TOTAL:</b>		\$1,000.00	
<b>OBSERVACIONES:</b> Con cargo a los recursos del 2 al millar estatal.			
<b>RECIBÍ DE LA CAJA DE GOBIERNO LA CANTIDAD DE:</b> \$ 1,000.00 (mil pesos 00/100 M.N.)			
<b>PERSONAL COMISIONADO</b>  <b>ING. JESÚS ALFREDO RIVERA ARCE</b> RFC RIAJ910723UI4	<b>SOLICITA - RECIBE</b>  <b>LIC. DAVID LÓPEZ HUGUEZ.</b> DIRECTOR GENERAL DE ADMINISTRACIÓN Y CONTROL PRESUPUESTAL	<b>AUTORIZA</b>  <b>ING. VÍCTOR EFRAÍN FIGUEROA MIRANDA.</b> DIRECTOR GENERAL DE EVALUACIÓN Y CONTROL DE OBRA PÚBLICA.	





SECRETARÍA DE LA  
**CONTRALORÍA  
GENERAL**  
GOBIERNO  
DE SONORA



**Dirección General de Evaluación y Control de Obra Pública**  
Secretaría de la Contraloría General  
Oficio: ECOP-DV-0965/2022.  
Hermosillo, Sonora a 09 de septiembre de 2022.  
"2022: Año de la Transformación"

**ING. JESÚS ALFREDO RIVERA ARCE.**  
Presente.-

Asunto: Se comisiona

Con fundamento en el Artículo 17, fracción I del Reglamento Interior de esta Secretaría, y en relación a las Cláusulas Primera, Segunda, Tercera y Sexta del contrato de Prestación de Servicios Profesionales por Honorarios suscrito entre la Secretaría con Usted, se le comisiona para que, en compañía del Ing. Luis Enrique Torres Federico, realice la verificación física de las obras anexas a este oficio, correspondientes al programa Recursos Propios 2022, las obras se encuentran ubicadas en los municipios de Bavispe y Bacerac, Sonora.

Dicha comisión comprende los días 13 y 14 de septiembre del año en curso, para lo cual dispondrá de 1 día de viáticos y 1 gasto de camino, con cargo a los recursos del 2 al millar estatal, debiendo rendir un informe escrito con las conclusiones respectivas.

El recorrido se realizará en el vehículo Toyota Hilux con número de placas VB-71-399 recorriendo 750 kms de carretera pavimentada, por lo que deberá coordinarse con el área respectiva para que el vehículo se le proporcione el día 13 de septiembre a partir de las 7:00 horas, entregándolo al término de la comisión, de acuerdo con las instrucciones giradas por esta unidad.

Agradeciendo su atención, me reitero a sus órdenes para cualquier duda o aclaración.

Atentamente

  
**ING. VÍCTOR EFRAÍN FIGUEROA MIRANDA.**  
Director General.



SECRETARÍA DE LA CONTRALORÍA GENERAL  
DIRECCIÓN GENERAL DE EVALUACIÓN  
Y CONTROL DE OBRA PÚBLICA  
HERMOSILLO, SONORA.

C.c.p. Lic. David López Huguez. Director General de Administración y Control Presupuestal de la S.C.G. Presente.  
Lic. Ángela Beatriz Beltrán Figueroa. Director de Recursos Financieros y Materiales. Presente.

Archivo  
RGF/LMN/GVB

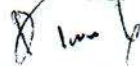

Centro de Gobierno, Edificio Hermosillo, Segundo Nivel, Blvd. Paseo del Río y Galeana C.P. 83280,  
Hermosillo, Sonora, Teléfono (662) 217 1885, (662) 217 2517.  
[www.sonora.gob.mx](http://www.sonora.gob.mx)



ANEXO AL OFICIO ECOP-DV-0965/2022

DIAS DE VERIFICACION	OBRA	CONTRATO	LOCALIDAD	MUNICIPIO	PROGRAMA
13 y 14 de septiembre de 2022	CONSTRUCCIÓN DE ESCALINATA EN AVENIDA "B" NORTE ENTRE BOULEVARD MIGUEL ALEMÁN VALDEZ Y CALLE NORTE CERO, Y PAVIMENTACIÓN EN AVENIDA "B" NORTE, PARA ACCESO A ESCALINATA	CECOP-OBRA-2022-008	BAVISPE	BAVISPE	RECURSOS PROPIOS 2022
	PAVIMENTACIÓN DE CONCRETO HIDRÁULICO DE CALLE DURANGO ENTRE AVENIDA PUERTA DEL SOL Y AVENIDA MIRADOR	CECOP-OBRA-2022-005	BACERAC	BACERAC	RECURSOS PROPIOS 2022

2



2 al Millar

Relación de documentación comprobatoria:

Gastos por Comprobar:

Nombre: Jesús Alfredo Rivera Arce  
Comisión a: Bacerac y Bavispe, Sonora.

Período de: 13 y 14 de septiembre del 2022  
Oficio de Comisión: ECOP-DV-0965/2022

Cheque No.                      de Fecha:                      Importe \$ 1,000.00  
Vehículo Asignado VB-71-399

Gastos Programados

Banco: Bancomer Cuenta:                       
                      
                      
                     \$ 1,000.00

Toda entrega por concepto de "Gastos a Comprobar" deberá quedar cubierta ante la Dirección General de Administración y Control Presupuestal, al siguiente día hábil de concluida la Comisión.

Firma de conformidad

No.	Fecha	Factura	Prestador de Servicio/Concepto	Importe
1	13/09/2022	20901	Consumo	150.89
2	13/09/2022	11599	consumo	232.00
3	14/09/2022	15484	consumo	136.00
4	14/09/2022	15483	hospedaje	464.00
5				
6				
7				
8				
9				
10				
11				
12				
13				
14				
20				
Subtotal Gastos				\$ 982.80
Efectivo Devuelto				\$ 17.20
Importe del Cheque				\$ 1,000.00

gasto no probable

\$

\$

\$

Viat = 682.80  
gto = 300

Firma de Recepción y Fecha

Firma de Persona Comisionada







## ¡Tu transferencia fue exitosa!

A destinatarios registrados

Envié

\$ 17.20 MN

Desde



Nómina Banorte sin  
Chequera

Cuenta \*\*\*\*2795

Para



2 al millar

BBVA MEXICO

Clabe 2 al millar \*\*\*\*0316

Concepto de transferencia:

dev 965

20/09/2022 - 11:11:25

**Ing. Víctor Efraín Figueroa Miranda**  
**Director General.**

En cumplimiento a lo dispuesto en el oficio de comisión No. ECOP-DV-0965/2022, de fecha 09 de septiembre del 2022, se me comisiona para que realice la verificación física de las obras anexas a este oficio, correspondientes al programa "Recursos Propios 2022", las obras se encuentran ubicadas en los municipios de Bavispe y Baserac, Sonora".

Los días 13 y 14 de septiembre del 2022, se realizó el traslado a la localidad de Bavispe y Baserac, Sonora para la inspección física a las siguientes obras:

**Obra:** "CONSTRUCCIÓN DE ESCALINATA EN AVENIDA "B" NORTE ENTRE BOULEVARD MIGUEL ALEMÁN VALDEZ Y CALLE NORTE CERO, Y PAVIMENTACIÓN EN AVENIDA "B" NORTE, PARA ACCESO A ESCALINATA".

**Ejecutora:** CECOP

**Contrato No:** CECOP-OBRA-2022-008

**Estado de la Obra:** En proceso

**Descripción de la visita:** Se realizó el recorrido de la obra, la cual se encuentra en proceso con un avance aproximado de 10%. En el momento de la visita no estaban realizando trabajos porque estaban esperando el suministro de acero para continuar con trabajos, se observaron conceptos realizados y en proceso el cual se mencionan y se adjunta un reporte fotográfico:

- CM11100.- PLANTILLA A BASE DE CONCRETO F'C=100 KG/CM<sup>2</sup> T.M.A ¾", H. EN O., DE 5 CM DE ESPESOR, INCLUYE: MATERIAL, HERRAMIENTA Y MANO DE OBRA.
- ES21994.- MURO DE CONTENCIÓN DE 25 CM A BASE DE CONCRETO H. EN O. F'C=250 KG/CM<sup>2</sup>, ARMADO CON VARILLA DE 4/8" A CASA 20 CM EN MABOS SENTIDOS EN CARA EXTERIOR, VARILLA DE 4/8" Y DE 5/8" A CADA 20 CM EN CARA INTERIOR (INDICADA EN PLANO), INCLUYE: ACERO, COLADO, CIMBRA METALICA, VIBRADO, CURADO, Y DESCIMBRA, GANCHOS, ESCUADRAS, ANCLAJES, CRUCES Y DESPERDICIOS, DREN CONTINUO DE GRAVA DE 1 ½" DE 30 CM DE ANCHOY TODO LO ALTO DEL MURO, DRENES LONGITUDINALES Y TRANSVERSALES DE 25 CM 3 MTS CON TUBERIA PVC DE 4", MANO DE OBRA, HERRAMIENTA Y TODO LO NECESARIO PARA SU CORRECTA EJECUCIÓN.
- CADENA DE 20X40 CM, CONCRETO F'C=250 KG/CM<sup>2</sup> TMA ¾", H. EN O. ARMADO CON 4 VAR 5/8" Y ESTRIBOS DE ¼" @15 CM. INCLUYE: CIMBRA COMUN, ARMADO, COLADO Y DESCIMBRA.
- CADENA DE DESPLANTE 25X40 CM. CONCRETO F'C=250 KG/CM<sup>2</sup> TMA ¾", H. EN O. ARMADO CON VARILLA 4/8" Y ESTRIBOS DE ¼" @15 CM. INCLUYE: CIMBRA COMUN, ARMADO, COLADO Y DESCIMBRA.



Reporte fotográfico

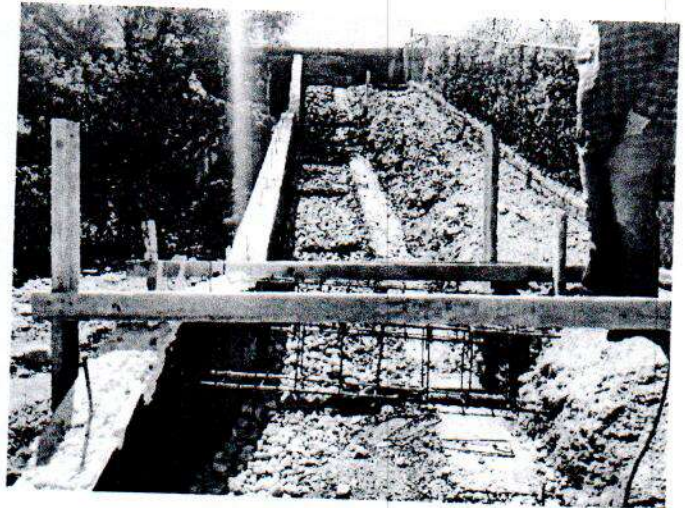
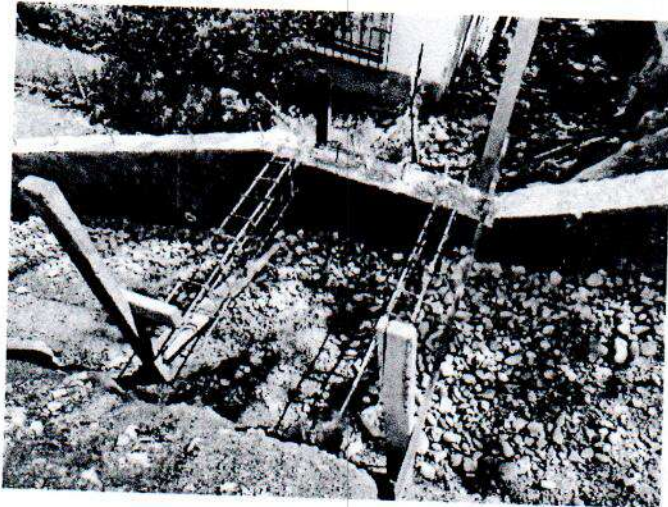
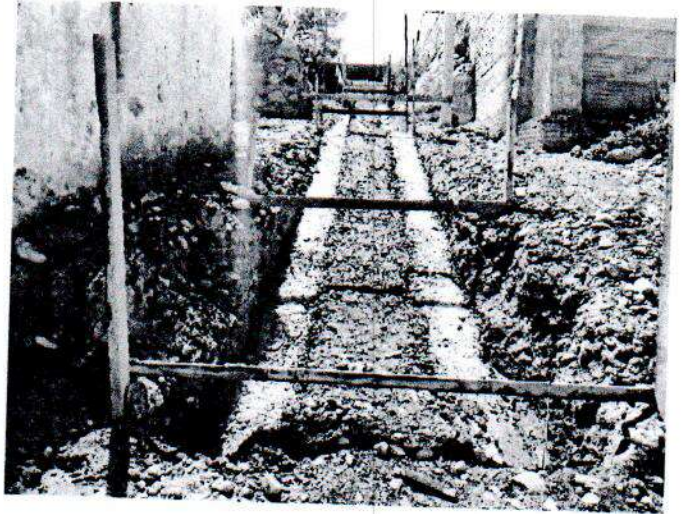
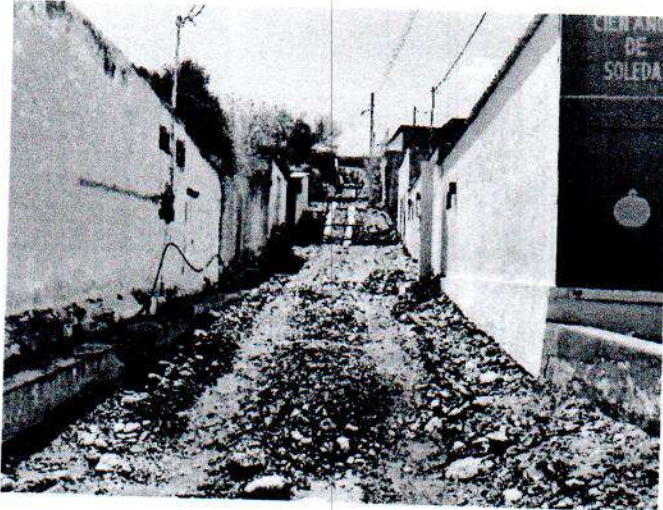



**Obra:** "PAVIMENTACIÓN DE CONCRETO HIDRÁULICO DE CALLE DURANGO ENTRE AVENIDA PUERTA DEL SOL Y AVENIDA MIRADOR".

**Ejecutora:** CECOP

**Contrato No:** CECOP-OBRA-2022-005

**Estado de la Obra:** Obra terminada.

**Descripción de la visita:** se realizó el recorrido de la obra, lo cual se encuentra terminada. En el recorrido nos percatamos que losa de concreto contaba con grietas, lo cual se muestra en reporte fotográfico.

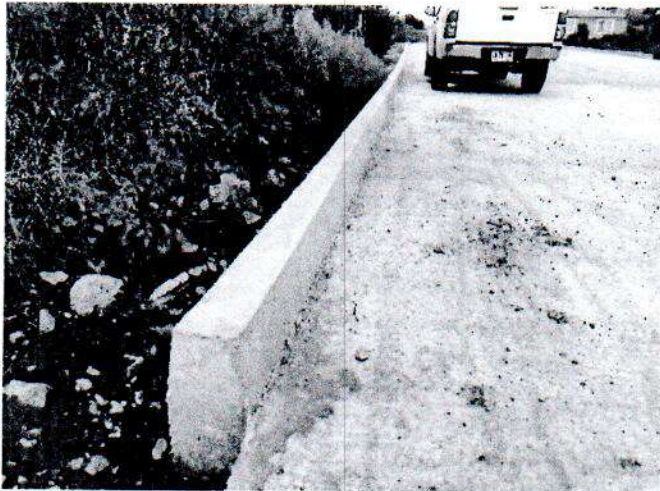
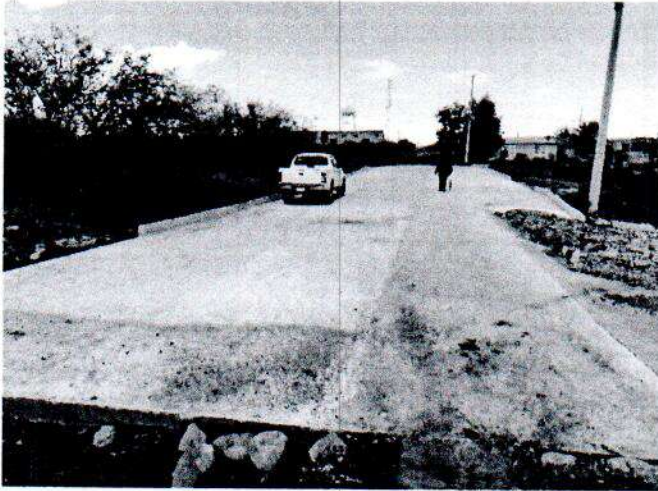

El día 14 de septiembre del presente año, una vez terminada la verificación física de las obras se realizó el traslado al municipio de Hermosillo, Sonora.

Ing. Jesús Alfredo Rivera Arce



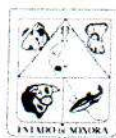

SECRETARIA DE LA  
**CONTRALORIA  
GENERAL**  
GOBIERNO  
DE **SONORA**

**Dirección General de Evaluación y Control de Obra Pública**  
Secretaría de la Contraloría General  
**Oficio: ECOP-DV-0965/2022.**  
Hermosillo, Sonora a 09 de septiembre de 2022.  
*"2022: Año de la Transformación"*

**ING. JESÚS ALFREDO RIVERA ARCE.**  
Presente.-

**Asunto: Se comisiona**

Con fundamento en el Artículo 17, fracción I del Reglamento Interior de esta Secretaría, y en relación a las Cláusulas Primera, Segunda, Tercera y Sexta del contrato de Prestación de Servicios Profesionales por Honorarios suscrito entre la Secretaría con Usted, se le comisiona para que, en compañía del Ing. Luis Enrique Torres Federico, realice la verificación física de las obras anexas a este oficio, correspondientes al programa Recursos Propios 2022, las obras se encuentran ubicadas en los municipios de Bavispe y Bacerac, Sonora.

Dicha comisión comprende los días 13 y 14 de septiembre del año en curso, para lo cual dispondrá de 1 día de viáticos y 1 gasto de camino, con cargo a los recursos del 2 al millar estatal, debiendo rendir un informe escrito con las conclusiones respectivas.

El recorrido se realizará en el vehículo Toyota Hilux con número de placas VB-71-399 recorriendo 750 kms de carretera pavimentada, por lo que deberá coordinarse con el área respectiva para que el vehículo se le proporcione el día 13 de septiembre a partir de las 7:00 horas, entregándolo al término de la comisión, de acuerdo con las instrucciones giradas por esta unidad.

Agradeciendo su atención, me reitero a sus órdenes para cualquier duda o aclaración.

**Atentamente**

  
**ING. VÍCTOR EFRAÍN FIGUEROA MIRANDA.**  
Director General.



SECRETARIA DE LA CONTRALORIA GENERAL  
DIRECCIÓN GENERAL DE EVALUACIÓN  
Y CONTROL DE OBRA PÚBLICA  
HERMOSILLO, SONORA.

C.c.p. Lic. David López Huguez. Director General de Administración y Control Presupuestal de la S.C.G. Presente.  
Lic. Ángela Beatriz Beltrán Figueroa. Director de Recursos Financieros y Materiales. Presente.

Archivo  
RGF/LMN/GVB-



Centro de Gobierno, Edificio Hermosillo, Segundo Nivel, Blvd. Paseo del Río y Galeana C.P. 83280,  
Hermosillo, Sonora, Teléfono (662) 217 1885, (662) 217 2517.

[www.sonora.gob.mx](http://www.sonora.gob.mx)



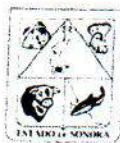

SECRETARÍA DE LA  
**CONTRALORÍA  
GENERAL**  
GOBIERNO  
DE **SONORA**

**SOLICITUD DE GASTOS DE VIÁTICOS  
(GASTOS A COMPROBAR)**

<b>FECHA:</b> 09 de septiembre de 2022		<b>CLAVES PRESUPUESTARIAS:</b> 1060000900 1304E501O02133A1 375011 2211EM13 1060000900 1304E501O02133A1 375021 2211EM13
<b>ADSCRIPCIÓN:</b> Secretaría de la Contraloría General		
<b>UNIDAD RESPONSABLE:</b> 1060000900 Dirección General de Evaluación y Control de Obra Pública		
<b>UNIDAD EJECUTORA:</b> 1304E501O02133A1 FISCAL.CTRL.EVAL.GEST.P.		
<b>NPMBRE DEL PRESTADOR DE SERVICIOS PROFEVCIONALES COMISIONADO:</b> Ing. Jesús Alfredo Rivera Arce		
<b>PUESTO FUNCIONAL:</b> Honorarios.		
<b>DESTINO:</b> Bavispe y Bacerac, Sonora.		
<b>MOTIVO:</b> Se le comisiona para que, en compañía del Ing. Luis Enrique Torres Federico, realice la verificación física de las obras anexas a este oficio, correspondientes al programa Recursos Propios 2022, las obras se encuentran ubicadas en los municipios de Bavispe y Bacerac, Sonora. Según oficio de comisión No. ECOP-DV-0965/2022.		
<b>PERIODO DE LA COMISIÓN:</b> 13 y 14 de septiembre del 2022		<b>POR INSTRUCCIONES DE:</b> Ing. Víctor Efraín Figueroa Miranda. Director General de Evaluación y Control de Obra Pública.
<b>NÚMERO DE DÍAS</b>	<b>COSTO POR DÍA</b>	<b>TOTAL POR DÍA</b>
<b>VIATICOS:</b> 1 día	\$700.00	\$700.00
<b>GASTOS DE CAMINO:</b> 1 día	\$ 300.00	\$300.00
<b>SUMA TOTAL:</b>		\$ 1,000.00
<b>OBSERVACIONES:</b> Con cargo a los recursos del 2 al millar estatal.		
<b>RECIBÍ DE LA CAJA DE GOBIERNO LA CANTIDAD DE:</b> \$ 1,000.00 (mil pesos 00/100 M.N.)		
<b>PERSONAL COMICIONADO</b>  <b>ING. JESÚS ALFREDO RIVERA ARCE</b> RFC RIAJ910723UI4	<b>SOLICITA – RECIBE</b>  <b>LIC. DAVID LOPEZ HUGUEZ.</b> DIRECTOR GENERAL DE ADMINISTRACIÓN Y CONTROL PRESUPUESTAL	<b>AUTORIZA</b>  <b>ING. VÍCTOR EFRAÍN FIGUEROA</b> MIRANDA. DIRECTOR GENERAL DE EVALUACIÓN Y CONTROL DE OBRA PÚBLICA.



ANEXO AL OFICIO ECOP-DIV-0966/2022						
DÍAS DE VERIFICACION	OBRA	CONTRATO	LOCALIDAD	MUNICIPIO	PROGRAMA	
13 y 14 de septiembre de 2022	CONSTRUCCIÓN DE ESCALINATA EN AVENIDA "B" NORTE ENTRE BOULEVARD MIGUEL ALEMÁN VALDEZ Y CALLE NORTE CERO, Y PAVIMENTACIÓN EN AVENIDA "B" NORTE, PARA ACCESO A ESCALINATA	CECOP-OBRA-2022-008	BAVISPE	BAVISPE	RECURSOS PROPIOS 2022	
	PAVIMENTACIÓN DE CONCRETO HIDRÁULICO DE CALLE DURANGO ENTRE AVENIDA PUERTA DEL SOL Y AVENIDA MIRADOR	CECOP-OBRA-2022-005	BACERAC	BACERAC	RECURSOS PROPIOS 2022	

*D*



RFC emisor: TEVF800611EA4  
Nombre emisor: FRANCISCA AVIGAY TERAN VALENCIA  
Nombre receptor: GOBIERNO DEL ESTADO DE SONORA  
RFC receptor: GES790913CT0  
Uso CFDI: G03

Folio fiscal: 304FF6E7-7C5C-46AA-AEB2-D637FA08E518  
No. de serie del CSD: 00001000000513534183  
Lugar, fecha y hora de emisión: 84560, 2022-09-13T08:38:29  
Efecto de comprobante: I  
Serie y Folio: A, 20901  
Régimen Fiscal: 621

ORIGINAL

#	Cve del producto/servicio	Artículo	Cantidad	Clave unidad	Unidad	Descripción	Valor unitario	Importe	Descuento
1	90101501	CO	1	E48	PZ	CONSUMO DE ALIMENTO	\$130.00	\$130.00	

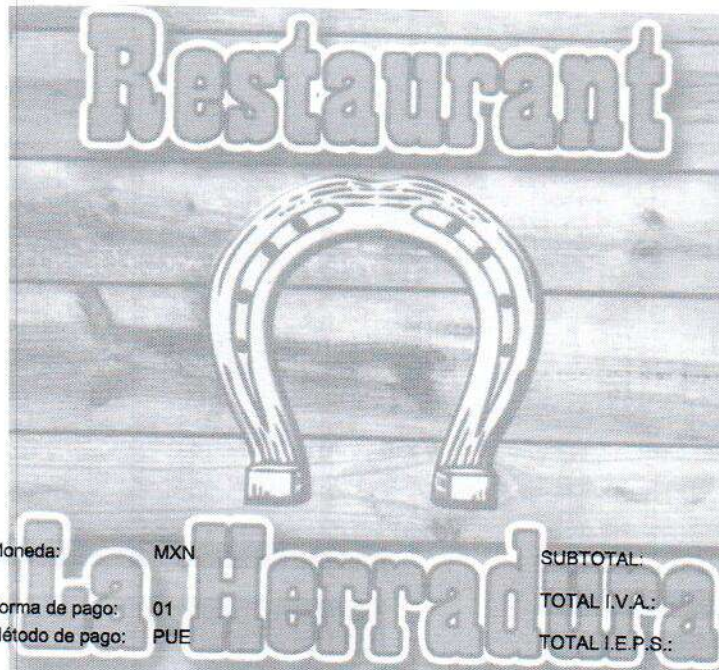

Moneda: MXN  
Forma de pago: 01  
Método de pago: PUE  
SUBTOTAL: \$130.00  
TOTAL I.V.A.: \$20.80  
TOTAL I.E.P.S.: \$0.00

TOTAL: \$150.80

Total con letra: CIENTO CINCUENTA PESOS 80 /100 MXN

#### SEGUN TICKETS ANEXOS

#### Sello digital del CFDI:

DVr4E0qS9jUnTm7IHfJjHC3Eoc3j3ezGuFJE8KWbnTb0M9HVxxV+Nwts/QztAvkKxCOZHBxJFQhBS1gc/nQj+60QHymqxo0lzTcmHdXzXLMyyv8tZqDRSdjFUIHMX9hOxhUis8Q99QmpkSFBzE2IE17e1tVXJVu1Ha+JmxsrYNGX2i+JbV2Yr0kHSnq8SXnOj3EFKkqcbbsxa+KVdncOwx256vgriOWMnh4aYgga0/v+Wv8ZGPYzq89pS31P2f641G9sWrHULnaBX+PQTnwkaE6F3UrpIStXpMNO4r82gDa93D5IA3aShwQSPQRPiE

#### Sello digital del SAT

VLF66PwZRU/OPSbAxJFG66P0A0DeaO3ofrvQ5UBGIU8ibE0Co+d9RskOc8ZY+xWn551T7vezJ/+Ed92C8CDGS/82Ky30wOOlp/MHkoANhxZYbxjC4XH4F/zdUhc/Bu0VXI0LviGavReyKyxP2TemYIZ6r1i8Fgfk++U6ZrJJP8Hs4IM999XpHDdxvN801JUoz4I4Z9ovTZYXhBKMPwbAVLaOdJIWaoYALN4hVyoxi/Eh6lmtl3gQehrRUdFSJ4R4aGSW/Ums5E7cSaU7+qM2OQ+nGhrmvAsGv1grNtSBfJjye4ukwgz49sHCjJyWW36o9IM7DRp3GmBIN9goA==

#### Cadena original del complemento de certificación digital del SAT

||1.1|304FF6E7-7C5C-46AA-AEB2-D637FA08E518|2022-09-13T10:38:36|EFA100217SU5|DVr4E0qS9jUnTm7IHfJjHC3Eoc3j3ezGuFJE8KWbnTb0M9HVxxV+Nwts/QztAvkKxCOZHBxJFQhBS1gc/nQj+60QHymqxo0lzTcmHdXzXLMyyv8tZqDRSdjFUIHMX9hOxhUis8Q99QmpkSFBzE2IE17e1tVXJVu1Ha+JmxsrYNGX2i+JbV2Yr0kHSnq8SXnOj3EFKkqcbbsxa+KVdncOwx256vgriOWMnh4aYgga0/v+Wv8ZGPYzq89pS31P2f641G9sWrHULnaBX+PQTnwkaE6F3UrpIStXpMNO4r82gDa93D5IA3aShwQSPQRPiE||00001000000504041684||

Folio fiscal: 304FF6E7-7C5C-46AA-AEB2-D637FA08E518 No. de serie del certificado SAT: 00001000000504041684  
Fecha y hora de certificación: 2022-09-13T10:38:36 RFC del proveedor de certificación: EFA100217SU5

Este documento es una representación impresa de un CFDI



This XML file does not appear to have any style information associated with it. The document tree is shown below.

```
<cfdi:Comprobante xmlns:xsi="http://www.w3.org/2001/XMLSchema-instance" xmlns:xsd="http://www.w3.org/2001/XMLSchema"
xmlns:cfdi="http://www.sat.gob.mx/cfd/3" xsi:schemaLocation="http://www.sat.gob.mx/cfd/3 http://www.sat.gob.mx/sitio_internet/cfd/3/cfdv33.xsd"
Version="3.3" Serie="A" Folio="20901" Fecha="2022-09-13T08:38:29"
Sello="DVR4E0qS9jUnTm7IHFJjHC3Eoc3j3ezGuFjE8KWbnTb0M9HVxxV+Nwts/QztAvkKxCOZHBxJFQhBS1gc/nQj+60QHymqxo0lZTcmHdXzXLMyyvyvb8tZqDRSdjFUiHMX9hOxhUis8Q99QmpkSFB
FormaPago="01" NoCertificado="00001000000513534183"
Certificado="MIIF9jCCA96gAwIBAgIUMDAwMDEwMDAwMDA1MTM1MzQxODMwDQYJKoZIhvcNAQELBQAwggGEMSAwHgYDVQDDbDBVVRPuk1EQUgQ0QVSVE1GSUNBRE9SQTEuMCwGA1UECgwLU0VSVk1k
CondicionesDePago="Contado" SubTotal="130.00" Moneda="MXN" Total="150.80" TipoDeComprobante="I" MetodoPago="PUE" LugarExpedicion="84560">
  <cfdi:Emisor Rfc="TEVF800611EA4" Nombre="FRANCISCA AVIGAY TERAN VALENCIA" RegimenFiscal="621"/>
  <cfdi:Receptor Rfc="GES790913CT0" Nombre="GOBIERNO DEL ESTADO DE SONORA" UsoCFDI="G03"/>
  <cfdi:Conceptos>
    <cfdi:Concepto ClaveProdServ="90101501" NoIdentificacion="CO" Cantidad="1" ClaveUnidad="E48" Unidad="PZ" Descripcion="CONSUMO DE ALIMENTO"
    ValorUnitario="130" Importe="130.000000">
      <cfdi:Impuestos>
        <cfdi:Traslados>
          <cfdi:Traslado Base="130" Impuesto="002" TipoFactor="Tasa" TasaOCuota="0.160000" Importe="20.80"/>
        </cfdi:Traslados>
      </cfdi:Impuestos>
    </cfdi:Concepto>
  </cfdi:Conceptos>
  <cfdi:Impuestos TotalImpuestosTrasladados="20.80">
    <cfdi:Traslados>
      <cfdi:Traslado Impuesto="002" TipoFactor="Tasa" TasaOCuota="0.160000" Importe="20.80"/>
    </cfdi:Traslados>
  </cfdi:Impuestos>
  <cfdi:Complemento>
    <tfd:TimbreFiscalDigital xmlns:tfd="http://www.sat.gob.mx/TimbreFiscalDigital" xsi:schemaLocation="http://www.sat.gob.mx/TimbreFiscalDigital
    http://www.sat.gob.mx/sitio_internet/cfd/TimbreFiscalDigital/TimbreFiscalDigitalv11.xsd" Version="1.1" UUID="304FF6E7-7C5C-46AA-AEB2-D637FA08E518"
    FechaTimbrado="2022-09-13T10:38:36" RfcProvCertif="EFA100217SU5"
    SelloCFD="DVR4E0qS9jUnTm7IHFJjHC3Eoc3j3ezGuFjE8KWbnTb0M9HVxxV+Nwts/QztAvkKxCOZHBxJFQhBS1gc/nQj+60QHymqxo0lZTcmHdXzXLMyyvyvb8tZqDRSdjFUiHMX9hOxhUis8Q99
    NoCertificadoSAT="00001000000504041684"
    SelloSAT="VLF66PwZRU/OPSbAXJFG66P0A0Dea03ofrvQ5UBGLU81bE0Co+d9RskOc8ZY+xWn551T7vezJ/+Ed92C8CDGS/82Ky30w00ip/MHkoANhxZYbxjC4XH4Fi/zdUHC/Bu0VX10Lv1GsvR
  </cfdi:Complemento>
  <cfdi:Addenda>
    <Observacion>SEGUN TICKETS ANEXOS</Observacion>
  </cfdi:Addenda>
</cfdi:Comprobante>
```



Verificación de comprobantes fiscales digitales por internet

RFC del emisor	Nombre o razón social del emisor	RFC del receptor	Nombre o razón social del receptor
TEVF800611EA4	FRANCISCA AVIGAY TERAN VALENCIA	GES790913CT0	GOBIERNO DEL ESTADO DE SONORA
Folio fiscal	Fecha de expedición	Fecha certificación SAT	PAC que certificó
304FF6E7-7C5C-46AA-AEB2-D637FA08E518	2022-09-13T08:38:29	2022-09-13T10:38:36	EFA100217SU5
Total del CFDI	Efecto del comprobante	Estado CFDI	Estatus de cancelación
\$150.80	Ingreso	Vigente	Cancelable sin aceptación

Imprimir



A 20901

RESTAURANT LA HERRADURA  
ALLE MORELOS SU COL. CENTRO  
TEZUMA SONORA  
0344) 3-00-88  
FACIL001 SUP Ticket: 21116  
-09-2022 Hora: 08:37:54  
0036 GOBIERNO DEL ESTADO DE S  
CONFORT Y DR PALIZA CENTENARI  
cedor: SYS  
T. DESCRIPCION P.UNIT.  
0 CONSUMO DE ALIM 150.80

Importe:  
IVA16:  
IEPS8:  
IEPSX:  
Importe:  
Redondeo:  
----- TOTALES ----- \$150.8  
Pago en EFE \$201.0  
Cambio: \$50.2

TO CINCUENTA PESOS 80 /100 M

aldo: \$1,904.99

GRACIAS POR SU COMPRA \*\*\*\*



MARIA JESUS GRANILLO MORALES  
Morelos Final 730 Centro  
Moctezuma, C.P. 84560, Moctezuma, Sonora,  
MEXICO.  
RFC: GAMJ631225CD8  
Régimen fiscal:621 Incorporación Fiscal

CFDI
11599
Tipo de comprobante
I - Ingreso

ORIGINAL

Folio Fiscal:	No. de Serie del Certificado del SAT	Fecha y Hora de Certificación	No. de Serie del Certificado del emisor
2C44E775-0A47-4235-A402-BEED68560472	00001000000504204971	13/09/22 17:27:30	00001000000413473254

Receptor de CFDI

RFC: GES790913CT0  
GOBIERNO DEL ESTADO DE SONORA  
COMONFORT Y DR. PALIZA # Col. CENTENARIO HERMOSILLO HERMOSILLO SONORA C.P. 83260 MEXICO  
Uso CFDI: G03 - Gastos en general

Lugar y fecha de exp	Método pago	Forma pago	Condicion	Moneda
84560 - 13/09/22 15:49:57	PUE - Pago en una sola exhibición	01 Efectivo	Contado	MXN

Cantidad	ClaveProdServ	Descripción	Unidad	Precio u.	Importe
1.00	60131401	CONSUMO	Q3 - SERVICIO	\$200.00	\$200.00
	Traslado	Impuesto: 002 - IVA	Importe: \$32.00	Tasa: 16%	Base: 200.00



Importe:	\$200.00
IVA:	\$32.00
Total:	\$232.00

Importe con letra: SON: DOSCIENTOS TREINTA Y DOS PESOS 00/100 M.N.

Cadena Original del complemento de certificación digital del SAT

||1.1|2C44E775-0A47-4235-A402-BEED68560472|2022-09-13T17:50:30|f4PQF6DIYKKc94ARv0cy/O1Q2zkNiEOK2EEKI6nxsVsXjmZ  
BpE3pjvBfzxqDkqc2HVSEsB39BEZ3v6YbTU4II5n5vkWU+a6SFbDPHyOtnhK0J8Q3TRJxD9dzqDfoQbq4xZrjhPyqFP50uMCqiwnXGbaKvjRRs  
+kypHYeYpVizofqjrbnqqezKAKBumVKh5JBiEDy55jqH9iI1HsxpBv1AgmDwHNE/Y9WgY0ImjhZtW6/QxRMjChwzSSQLJArZl++FY4+b4nSD+O  
l4YAsFIOVhaN+nIcJE8BAQo84zf33UZvYje2CFJj/MFdKsPVroo6zTDC7hCb12A+/KaR8CK5hGA==|00001000000504204971||

Sello digital del CFDI

f4PQF6DIYKKc94ARv0cy/O1Q2zkNiEOK2EEKI6nxsVsXjmZBpE3pjvBfzxqDkqc2HVSEsB39BEZ3v6YbTU4II5n5vkWU+a6SFbDPHyOtnhK0J8  
Q3TRJxD9dzqDfoQbq4xZrjhPyqFP50uMCqiwnXGbaKvjRRs+kypHYeYpVizofqjrbnqqezKAKBumVKh5JBiEDy55jqH9iI1HsxpBv1AgmDwHNE  
/Y9WgY0ImjhZtW6/QxRMjChwzSSQLJArZl++FY4+b4nSD+O14YAsFIOVhaN+nIcJE8BAQo84zf33UZvYje2CFJj/MFdKsPVroo6zTDC7hCb12A+/KaR8CK5hGA==

Sello del Sat

Q6Y77U7OgSGcloh1D7iCI8w3fSe+IqtlrAXXitycub0e0NL8R1ZUan6/lynR/i5gidJ21+xqE4Fe+bM77dLvq+uwjYujnpC4e6fT8Y3hibaZk  
083g9+wbFC2ToGs6rogH4iazqGeVsMxYY3u4/Y2ReWLhjfZhdRs67XpvUgOxs1rk5Kp9Vtu59SgbXYKQZSm1q0cMvjUEToaOwh0UA8/CAYuehl  
8OS1XW/hRki974B69zuzNmrEsFEJEPOaHsqMqa97VjLU52F2tKjAsZrcgBD0duZd9eK7g+5jyGIH7HJFK2sKN957ceFI/hasO4iYMG/zth9+I F1r4OgTFYR5A==

Este documento es una representación impresa de un CFDI versión 3.3  
Efectos fiscales al pago.



This XML file does not appear to have any style information associated with it. The document tree is shown below.

```
<cfdi:Comprobante xmlns:cfdi="http://www.sat.gob.mx/cfd/3" xmlns:xsi="http://www.w3.org/2001/XMLSchema-instance"
Certificado="MIIGGzCCBA0gAwIBAgIUMDAwMDEwMDAwMDA0MTM0NzMyNTQwDQYJKoZIhvcNAQELBQAwggGyMTgwNgYDVQQDDC9BLkMuIGR1bCBTZXJ2aWNpbyBkZSB8ZG1pbmlzdHJhY2Ns24gVHJp
CondicionesDePago="Contado" Fecha="2022-09-13T15:49:57" Folio="11599" FormaPago="01" LugarExpedicion="84560" MetodoPago="PUE" Moneda="MXN"
NoCertificado="00001000000413473254"
Sello="f4PQF6DIYKKc94ARv0cy/01Q2zkNiEOK2EEK16nxsVsXJmZBpE3pjvBfzxqDkqc2HVSEsB39BEZ3v6YbTU4I15n5vkWU+a6SFbDPHYOtnhK0J8Q3TRJxD9dzqDfoQbq4xZrjhPyqFP50uMCqiw
SubTotal="200.00" TipoCambio="1" TipoDeComprobante="I" Total="232.00" Version="3.3" xsi:schemaLocation="http://www.sat.gob.mx/cfd/3
http://www.sat.gob.mx/sitio_internet/cfd/3/cfdv33.xsd">
  <cfdi:Emisor Nombre="MARIA JESUS GRANILLO MORALES" RegimenFiscal="621" Rfc="GAMJ631225CD8"/>
  <cfdi:Receptor Nombre="GOBIERNO DEL ESTADO DE SONORA" Rfc="GES790913CT0" UsoCFDI="G03"/>
  <cfdi:Conceptos>
    <cfdi:Concepto Cantidad="1.000000" ClaveProdServ="60131401" ClaveUnidad="Q3" Descripcion="CONSUMO" Importe="200.000000" Unidad="SERVICIO"
      ValorUnitario="200.000000">
      <cfdi:Impuestos>
        <cfdi:Traslados>
          <cfdi:Traslado Base="200.000000" Importe="32.000000" Impuesto="002" TasaOCuota="0.160000" TipoFactor="Tasa"/>
        </cfdi:Traslados>
      </cfdi:Impuestos>
    </cfdi:Concepto>
  </cfdi:Conceptos>
  <cfdi:Impuestos TotalImpuestosTrasladados="32.00">
    <cfdi:Traslados>
      <cfdi:Traslado Importe="32.00" Impuesto="002" TasaOCuota="0.160000" TipoFactor="Tasa"/>
    </cfdi:Traslados>
  </cfdi:Impuestos>
  <cfdi:Complemento>
    <tfd:TimbreFiscalDigital xmlns:tfd="http://www.sat.gob.mx/TimbreFiscalDigital" FechaTimbrado="2022-09-13T17:50:30"
      NoCertificadoSAT="00001000000504204971" RfcProvCertif="PPD101129EA3"
      SelloCFD="f4PQF6DIYKKc94ARv0cy/01Q2zkNiEOK2EEK16nxsVsXJmZBpE3pjvBfzxqDkqc2HVSEsB39BEZ3v6YbTU4I15n5vkWU+a6SFbDPHYOtnhK0J8Q3TRJxD9dzqDfoQbq4xZrjhPyqFP5
      SelloSAT="Q6Y77U70gSGcIoh1D7iCI8w3fSe+1qtIrAXXxitycub0e0NL8R1ZUan6/lynR/iSgidJ21+xqE4Fe+bM77dLvq+uwJYUJnpC4e6fT8Y3hibaZk083g9+wbFC2ToGs6rogH4iazqGeVs
      UUID="2C44E775-0A47-4235-A402-BEED68560472" Version="1.1" xsi:schemaLocation="http://www.sat.gob.mx/TimbreFiscalDigital
      http://www.sat.gob.mx/sitio_internet/cfd/TimbreFiscalDigital/TimbreFiscalDigitalv11.xsd"/>
    </tfd:TimbreFiscalDigital>
  </cfdi:Complemento>
</cfdi:Comprobante>
```

**HACIENDA**  
SECRETARÍA DE HACIENDA Y CREDITO PÚBLICO**SAT**  
SERVICIO DE ATENCIÓN AL PAGADOR**Verificación de comprobantes fiscales digitales por internet**

RFC del emisor	Nombre o razón social del emisor	RFC del receptor	Nombre o razón social del receptor
GAMJ631225CD8	MARIA JESUS GRANILLO MORALES	GES790913CT0	GOBIERNO DEL ESTADO DE SONORA
Folio fiscal	Fecha de expedición	Fecha certificación SAT	PAC que certificó
2C44E775-0A47-4235-A402-BEED68560472	2022-09-13T15:49:57	2022-09-13T17:50:30	PPD101129EA3
Total del CFDI	Efecto del comprobante	Estado CFDI	Estatus de cancelación
\$232.00	Ingreso	Vigente	Cancelable sin aceptación

[Imprimir](#)



LOS PIZZA  
DIOS PIZZA  
C GAMJ631225CD8  
/. JOSE MARIA MORELOS NO.730 MOCTEZUMA  
INORA MEXICO CP 84560 Tel. 6342430366

=====

SA: 282	FOLIO NO. 39589
SERO: 01 MATUTINO	13/09/2022
PERSONAS: 1	03:53:34 PM
	ORDEN NO. 22

=====

NT.	DESCRIPCION	DESC.	IMPORTE
	ARIZONA	\$	25.00
	FAMILIAR PEPERONI	\$	185.00
	GRANDE BURRO OPOSUR	\$	350.00
	REFresco DE VIDRIO	\$	25.00

SUBTOTAL: \$585.00  
TOTAL: \$585.00

INIENTOS OCHENTA Y CINCO PESOS 00/100  
N.  
DIOS PIZZA AGRADECE SU PREFERENCIA  
TE NO ES UN COMPROBANTE FISCAL

\*\*\*\* SOFT RESTAURANT V.8.0 PRO\*\*\*\*



# JOSE LUIS MORENO TERAN

MOTL680522JG5

RÉGIMEN FISCAL: 612 - Personas Físicas con Actividades Empresariales y Profesionales

Pesqueira entre Sema y Arriaga, 47, Centro, 84560, RESERVE AL 6342461779,  
Moctezuma, Sonora, México  
Tel. 6342430807

## CLIENTE

GOBIERNO DEL ESTADO DE SONORA  
GES790913CT0

USO CFDI: G03 - Gastos en general

COMONFORT Y DOCTOR PALIZA, SN, Centenario, 83260, Hermosillo, Hermosillo,  
Sonora, México

# ORIGINAL

Factura 15484

FOLIO FISCAL (UUID)

6130C109-812A-4B2B-B0C1-C10264E40819

NO. DE SERIE DEL CERTIFICADO DEL SAT

00001000000413073350

NO. DE SERIE DEL CERTIFICADO DEL EMISOR

00001000000510176399

FECHA Y HORA DE CERTIFICACIÓN

2022-09-14T09:45:41

RFC PROVEEDOR DE CERTIFICACIÓN

SVT110323827

FECHA Y HORA DE EMISIÓN DE CFDI

2022-09-14T07:33:08

LUGAR DE EXPEDICIÓN

84560

CONCEPTOS				
Cantidad	Unidad	Descripción	Precio Unitario	Importe
1.00	Q3 - E48	Consumo de alimentos de el 14 de septiembre 2022	\$ 117.24	\$ 117.24
		Clave Prod. Serv. - 90101700 Servicios de cafetería		
		Impuestos:		
		Traslados:		
		002 IVA Base - \$ 117.24 Tasa - 0.160000 Importe - \$ 18.76		

IMPORTE CON LETRA

CIENTO TREINTA Y SEIS PESOS, 00/100 MXN

TIPO DE COMPROBANTE

I - Ingreso

FORMA DE PAGO

01 - Efectivo

MÉTODO DE PAGO

PUE - Pago en una sola exhibición

MONEDA

MXN - Peso Mexicano

SUBTOTAL

\$ 117.24

TRASLADO IVA TASA 0.160000

\$ 18.76

TOTAL

\$ 136.00

## SELLO DIGITAL DEL CFDI

bm3bLYCoTFi3FLvw6Azibulspg7B75BbWJYyR0nAA5+PL/G89hKdJjgvd7Is14+dBUkauV6+W3VokOifHc79aM8EuwlKi/Q7LYCfe/OwHrRaO18SkeVT17qUzCIf4MOIS  
mQCjxUh3CNliuD0zIHvCJubdUIPSYI5LuYc89JZf1MlxSHIF6J+IEEexcnBBGEqsYVY8DP9osxUEtpz326YcgORd5xg9Nj27JP5Dy/BJ2v6gcv7suZd7v97ECPJWMczvD2  
/F9+etce/m8PbXZw/hhdDfRUjrlBTGKWl8V0sKdisk/zitCkdaQHdDUAnAXnU7SzZ+Nh3MnO089DJMQ==

## SELLO DIGITAL DEL SAT

rXUOtZYleIvFzR+SpI2k96cfBRfYEMPqZ9dJkwRWJS5OsvS5gg4WgEthXzhfolCv1OwVK8FCFxtWUZIfr4Dg5txdbSJY2oED8KkiGu9UWSNQol52VQgOm6wnvIB6KK  
SoTrzz7meqI70n9HtxSQqXDIA5CRmN9Ne9SKATogM7yD5ScltQgaOMECwie2+G1xGoiqAbOrbidwGIY3c0aHVESOgneFsi84hxpLPqEQVwZEFInTosI75GeMNDZz  
EdRFcdlyBzfFGBUpI9M6KshfD/ESTWYsDsMV1uY095KlOLsnR4InZ5AD0G2dLGqZ1RExsqaxRBfFcYppFOUw==

## CADENA ORIGINAL DEL COMPLEMENTO DE CERTIFICACIÓN DIGITAL DEL SAT

||1.1|6130C109-812A-4B2B-B0C1-C10264E40819|2022-09-14T09:45:41|SVT110323827|bm3bLYCoTFi3FLvw6Azibulspg7B75BbWJYyR0nAA5+PL/G89hKdJjgvd7Is14+dBUkauV6+W3VokOifHc79aM8EuwlKi/Q7LYCfe/OwHrRaO18SkeVT17qUzCIf4MOISmQCjxUh3CNliuD0zIHvCJubdUIPSYI5LuYc89JZf1MlxSHIF6J+IEEexcnBBGEqsYVY8DP9osxUEtpz326YcgORd5xg9Nj27JP5Dy/BJ2v6gcv7suZd7v97ECPJWMczvD2/F9+etce/m8PbXZw/hhdDfRUjrlBTGKWl8V0sKdisk/zitCkdaQHdDUAnAXnU7SzZ+Nh3MnO089DJMQ==|00001000000413073350|





This XML file does not appear to have any style information associated with it. The document tree is shown below.

```
<cfdi:Comprobante xmlns:xsi="http://www.w3.org/2001/XMLSchema-instance" xmlns:cfdi="http://www.sat.gob.mx/cfd/3"
xsi:schemaLocation="http://www.sat.gob.mx/cfd/3 http://www.sat.gob.mx/sitio_internet/cfd/3/cfdv33.xsd" Version="3.3" Folio="15484" Fecha="2022-09-
14T07:33:08"
Sello="bm3bLYCoTf3FLvW6AzlbuIspg7B75BbWJYyR0nAA5+PL/G89hKdJjgvkd7ls14+dBUkauV6+W3Vok0ifHc79aM8EuwlKi/Q7LYCfe/OwHrRa018SkeVT17qUzCIF4M01SmQCjxUh3CNliuD0z
FormaPago="01" NoCertificado="00001000000510176399"
Certificado="MIIF2jCCA8KgAwIBAgIUMDAwMDEwMDAwMDA1MTAxNzYzOTkwDQYJKoZIhvcNAQELBQAwggGEMSAWgYDVVQDDbBwVRPUk1EQUQgQ0VSVElGSUNBRE9SQTEuMCwGA1UECgwU0VSVMk1C
SubTotal="117.24" Moneda="MXN" Total="136.00" TipoDeComprobante="I" MetodoPago="PUE" LugarExpedicion="84560">
  <cfdi:Emisor Rfc="MOTL680522JG5" Nombre="JOSE LUIS MORENO TERAN" RegimenFiscal="612"/>
  <cfdi:Receptor Rfc="GES790913CT0" Nombre="GOBIERNO DEL ESTADO DE SONORA" UsoCFDI="G03"/>
  <cfdi:Conceptos>
    <cfdi:Concepto ClaveUnidad="Q3" ClaveProdServ="90101700" Cantidad="1" Unidad="E48" Descripcion="Consumo de alimentos de el 14 de septiembre 2022"
      ValorUnitario="117.241379" Importe="117.241379">
      <cfdi:Impuestos>
        <cfdi:Traslados>
          <cfdi:Traslado Base="117.241379" Impuesto="002" TipoFactor="Tasa" TasaOCuota="0.160000" Importe="18.758621"/>
        </cfdi:Traslados>
      </cfdi:Impuestos>
    </cfdi:Concepto>
  </cfdi:Conceptos>
  <cfdi:Impuestos TotalImpuestosTrasladados="18.76">
    <cfdi:Traslados>
      <cfdi:Traslado Impuesto="002" TipoFactor="Tasa" TasaOCuota="0.160000" Importe="18.76"/>
    </cfdi:Traslados>
  </cfdi:Impuestos>
  <cfdi:Complemento>
    <tfd:TimbreFiscalDigital xmlns:tfd="http://www.sat.gob.mx/TimbreFiscalDigital" Version="1.1" RfcProvCertif="SVT110323827" UUID="6130C109-812A-4B2B-
B0C1-C10264E40819" FechaTimbrado="2022-09-14T09:45:41"
SelloCFD="bm3bLYCoTf3FLvW6AzlbuIspg7B75BbWJYyR0nAA5+PL/G89hKdJjgvkd7ls14+dBUkauV6+W3Vok0ifHc79aM8EuwlKi/Q7LYCfe/OwHrRa018SkeVT17qUzCIF4M01SmQCjxUh3C
NoCertificadoSAT="00001000000413073350"
SelloSAT="rXUOtZYlelvFzR+Sp12k96cfBRfyEMPqZ9dJkwRWJSS0svS5gg4WGethXzhfolCv10wVK8FCfxtWiUZiFR4Dg5txdbSjY2oED8KklGu9UWSNQo152VQgOm6wnvfB6KKSoTrzz7meqi
xsi:schemaLocation="http://www.sat.gob.mx/TimbreFiscalDigital
http://www.sat.gob.mx/sitio_internet/cfd/TimbreFiscalDigital/TimbreFiscalDigitalv11.xsd"/>
  </cfdi:Complemento>
</cfdi:Comprobante>
```

**HACIENDA**  
SECRETARÍA DE HACIENDA Y CRÉDITO PÚBLICO**SAT**  
SERVICIO DE ATENCIÓN AL contribuyente**Verificación de comprobantes fiscales digitales por internet**

<b>RFC del emisor</b>	<b>Nombre o razón social del emisor</b>	<b>RFC del receptor</b>	<b>Nombre o razón social del receptor</b>
MOTL680522JG5	JOSE LUIS MORENO TERAN	GES790913CT0	GOBIERNO DEL ESTADO DE SONORA
<b>Folio fiscal</b>	<b>Fecha de expedición</b>	<b>Fecha certificación SAT</b>	<b>PAC que certificó</b>
6130C109-812A-4B2B-B0C1-C10264E40819	2022-09-14T07:33:08	2022-09-14T09:45:41	SVT110323827
<b>Total del CFDI</b>	<b>Efecto del comprobante</b>	<b>Estado CFDI</b>	<b>Estatus de cancelación</b>
\$136.00	Ingreso	Vigente	Cancelable sin aceptación

Imprimir



ORIGINAL



## JOSE LUIS MORENO TERAN

MOTL680522JG5

RÉGIMEN FISCAL: 612 - Personas Físicas con Actividades Empresariales y Profesionales

Pesqueira entre Serna y Arriaga, 47, Centro, 84560, RESERVE AL 6342461779, Moctezuma, Sonora, México  
Tel. 6342430807

## CLIENTE

GOBIERNO DEL ESTADO DE SONORA

GES790913CT0

USO CFDI: G03 - Gastos en general

COMONFORT Y DOCTOR PALIZA, SN, Centenario, 83260, Hermosillo, Hermosillo, Sonora, México

Factura 15483

FOLIO FISCAL (UUID)

F42C58BB-B93F-4AED-88E9-11064EFB9195

NO. DE SERIE DEL CERTIFICADO DEL SAT

00001000000413073350

NO. DE SERIE DEL CERTIFICADO DEL EMISOR

00001000000510176399

FECHA Y HORA DE CERTIFICACIÓN

2022-09-14T09:38:05

RFC PROVEEDOR DE CERTIFICACIÓN

SVT110323827

FECHA Y HORA DE EMISIÓN DE CFDI

2022-09-14T07:24:55

LUGAR DE EXPEDICIÓN

84560

CONCEPTOS				
Cantidad	Unidad	Descripción	Precio Unitario	Importe
1.00	ROM - E48	SERVICIO DE HOSPEDAJE DEL 13 con salida el 14 de septiembre 2022	\$ 400.00	\$ 400.00
		Clave Prod. Serv. - 90111800 Cuartos de hotel		
		Impuestos:		
		Traslados:		
		002 IVA Base - \$ 400.00 Tasa - 0.160000 Importe - \$ 64.00		

IMPORTE CON LETRA

CUATROCIENTOS SESENTA Y CUATRO PESOS, 00/100 MXN

TIPO DE COMPROBANTE

I - Ingreso

FORMA DE PAGO

01 - Efectivo

MÉTODO DE PAGO

PUE - Pago en una sola exhibición

MONEDA

MXN - Peso Mexicano

SUBTOTAL

\$ 400.00

TRASLADO IVA TASA 0.160000

\$ 64.00

TOTAL

\$ 464.00

## SELLO DIGITAL DEL CFDI

DTYXRiq6k0BPkXzcwosAfdUlvRiNbdxnvQeffMiN3wPoX7+EbI98TBDyOtuwQQNPPuYgHlIWeloMbB1KDY8DUaU3GFJgbQCZMYbKXNjHsQcT86ezytwFv0Zc8Na8d2  
EIK7sGZMMoZVGT33568ZGjAla2wK0qxGqzRXL5bqDSqghv8rVtExstjOfOmIWWcC/GhigmfV64om+y4Jrw9/dy0owkdzA13o9R6Kpkc7nXCihJajg5MvM1X3TZIKvPVH0  
VRaBjU/JmjslW4Vw9fP21lvrA/hce6oyJe4O7NgfFa6zcTKH5x/a7MtLcdKJkcHJ/cvJ23m7TcXAbuaWGvgvA==

## SELLO DIGITAL DEL SAT

UUBGVLe9haRXMIQZLaikH3rzd7OpX3cuc97J+vcvZbvWHj5kzfZUJ8wX7vij+DluEOpaHrAHKIUvQmEZx7xQ+5gUk7XfAvtmnyKfLkZuhqn8nr+2cMogndZs6nfYx8218q  
mgDm5+v8E54yKGMhgcY7Fm1DvqZ5STgF9i3i5vHiDNY6qdQb2AEG/zwOF5OqSi1ADm3pJcP4luOLDyMmWjQZwPjy1OzRuEggsVDwI9nqJlvo1X37CY+/InMqwQZ  
nug8IX/fQZN/HkVjCQ8wLCIEpMKQqam3DbMLs3G4R+7A8zluFIREgscTwYa3RO7U6m9n/gdouDM9PcUQKg==

## CADENA ORIGINAL DEL COMPLEMENTO DE CERTIFICACIÓN DIGITAL DEL SAT

||1.1|F42C58BB-B93F-4AED-88E9-11064EFB9195|2022-09-14T09:38:05|SVT110323827|DTYXRiq6k0BPkXzcwosAfdUlvRiNbdxnvQeffMiN3wPoX7+EbI98TBDyOtuwQQNPPuYgHlIWeloMbB1KDY8DUaU3GFJgbQCZMYbKXNjHsQcT86ezytwFv0Zc8Na8d2EIK7sGZMMoZVGT33568ZGjAla2wK0qxGqzRXL5bqDSqghv8rVtExstjOfOmIWWcC/GhigmfV64om+y4Jrw9/dy0owkdzA13o9R6Kpkc7nXCihJajg5MvM1X3TZIKvPVH0VRaBjU/JmjslW4Vw9fP21lvrA/hce6oyJe4O7NgfFa6zcTKH5x/a7MtLcdKJkcHJ/cvJ23m7TcXAbuaWGvgvA==|00001000000413073350||

This XML file does not appear to have any style information associated with it. The document tree is shown below.

```
<cfdi:Comprobante xmlns:xsi="http://www.w3.org/2001/XMLSchema-instance" xmlns:cfdi="http://www.sat.gob.mx/cfd/3"
xsi:schemaLocation="http://www.sat.gob.mx/cfd/3 http://www.sat.gob.mx/sitio_internet/cfd/3/cfdv33.xsd" Version="3.3" Folio="15483" Fecha="2022-09-
14T07:24:55"
Sello="DTYXRiq6k08PKXzcwosAfdUlvRiNbdxnvQeffMiN3wPoX7+Eb198TBDyOtuiwQQNPPuYgHltWeloMbB1KDY8DUaU3GFJgbQCZMYbKXNjH5QcT86ezytwFv0Zc8Na8d2Eik7sGZMMoZVGT33568"
FormaPago="01" NoCertificado="00001000000510176399"
Certificado="MIIF2jCCA8KgAwIBAGIUMDAwMDEwMDAwMDA1MTAxNzYzOTkwDQYJKoZIhvcNAQELBQAwggGEMSAwHgYDVQQDBdBBVVRPUk1EQUUgQ0VSVE1GSUNBRE9SQTEuMCwGA1UECgw1U0VSVk1D
SubTotal="400" Moneda="MXN" Total="464.00" TipoDeComprobante="I" MetodoPago="PUE" LugarExpedicion="84560">
<cfdi:Emisor Rfc="MOTL680522JG5" Nombre="JOSE LUIS MORENO TERAN" RegimenFiscal="612"/>
<cfdi:Receptor Rfc="GES790913CT0" Nombre="GOBIERNO DEL ESTADO DE SONORA" UsoCFDI="603"/>
<cfdi:Conceptos>
<cfdi:Concepto ClaveUnidad="ROM" ClaveProdServ="90111800" Cantidad="1" Unidad="E48" Descripcion="SERVICIO DE HOSPEDAJE DEL 13 con salida el 14 de
septiembre 2022" ValorUnitario="400" Importe="400">
<cfdi:Impuestos>
<cfdi:Traslados>
<cfdi:Traslado Base="400" Impuesto="002" TipoFactor="Tasa" TasaOCuota="0.160000" Importe="64.000000"/>
</cfdi:Traslados>
</cfdi:Impuestos>
</cfdi:Concepto>
</cfdi:Conceptos>
<cfdi:Impuestos TotalImpuestosTrasladados="64.00">
<cfdi:Traslados>
<cfdi:Traslado Impuesto="002" TipoFactor="Tasa" TasaOCuota="0.160000" Importe="64.00"/>
</cfdi:Traslados>
</cfdi:Impuestos>
<cfdi:Complemento>
<tfd:TimbreFiscalDigital xmlns:tfd="http://www.sat.gob.mx/TimbreFiscalDigital" Version="1.1" RfcProvCertif="SVT110323827" UUID="F42C58BB-B93F-4AED-
88E9-11064EFB9195" FechaTimbrado="2022-09-14T09:38:05"
SelloCFD="DTYXRiq6k08PKXzcwosAfdUlvRiNbdxnvQeffMiN3wPoX7+Eb198TBDyOtuiwQQNPPuYgHltWeloMbB1KDY8DUaU3GFJgbQCZMYbKXNjH5QcT86ezytwFv0Zc8Na8d2Eik7sGZMMoZV
NoCertificadoSAT="00001000000413073350"
SelloSAT="UUBGVLe9haRXMIQZLaIkH3rzdF7OpX3cuc97J+vcvZbvWjH5kzfZUJ8wX7vij+DluE0paHrAHklUvfQmEZX7xQ+5qUk7XfAvtmnyKfLkZuhqn8nr+2cMogndZs6nfYx8218qmgDm5+
xsi:schemaLocation="http://www.sat.gob.mx/sitio_internet/cfd/TimbreFiscalDigital/TimbreFiscalDigitalv11.xsd"/>
</cfdi:Complemento>
</cfdi:Comprobante>
```



**HACIENDA**  
SECRETARÍA DE HACIENDA Y CREDITO PÚBLICO**SAT**  
SERVICIO DE ATENCIÓN AL contribuyente**Verificación de comprobantes fiscales digitales por internet**

<b>RFC del emisor</b>	<b>Nombre o razón social del emisor</b>	<b>RFC del receptor</b>	<b>Nombre o razón social del receptor</b>
MOTL680522JG5	JOSE LUIS MORENO TERAN	GES790913CT0	GOBIERNO DEL ESTADO DE SONORA
<b>Folio fiscal</b>	<b>Fecha de expedición</b>	<b>Fecha certificación SAT</b>	<b>PAC que certificó</b>
F42C58BB-B93F-4AED-88E9-11064EFB9195	2022-09-14T07:24:55	2022-09-14T09:38:05	SVT110323827
<b>Total del CFDI</b>	<b>Efecto del comprobante</b>	<b>Estado CFDI</b>	<b>Estatus de cancelación</b>
\$464.00	Ingreso	Vigente	Cancelable sin aceptación

Imprimir